「『くじら山』の緑を考える会」活動報告　　2023年11月18日

本町田くじら山湧き水公園　公益的活動・親水施設維持管理活動

日時　2023（令和５）年11月18日（土）
10：00～11：00

天気　晴れ

気温　14.0℃　**湧水吐出口水温**　15.9℃

活動内容・成果

・湧水施設、本公園上下平場および隣接公園に繋がる通路の清掃、落ち葉・雑草除去等
・ゴミ袋：落ち葉等１袋（70L用大）、燃えるゴミ１（小）

状況等

・参加者５名
・晴れていて日差しは温かみを感じたが、風が強い日であった。ただ、くじら山湧き水公園は谷戸地形だからか、特に下の段は風をあまり感じなかった。
・雑木林の落ち葉も風で落ち始めていた。湧水の流れには、かなりの落ち葉が水面に張り付いていた。
・湿性花壇において、穂をつけていたガマも枯れ始めており、刈りとって整理した。
・先月に、市の委託作業により柵内斜面の草刈り等が行われたが、下段コナラ植栽の、外れていて意味のなかった支柱も撤去され、すっきりとしていた。
・湧水の流れの取入れ口には、かなり土が堆積していたので、すくい上げたところ、流量が多くなった。公園隣接住宅の雨水排水接続により、水路への土の流れ込みが多くなっていると考えられる。

生きもの等
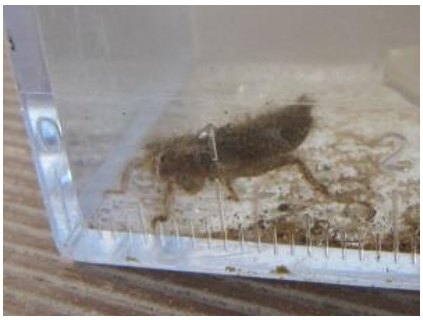
・湧水の流れでは久しぶりにヤゴが見られた。大きさは１ｃｍ程と小さく、生まれて間もないようであった。湧水の流れには、落ち葉等があるほうがヤゴ等の隠れ家となるので良いのだが、美観の観点との兼ね合いがジレンマというところである。
・主な確認種：キジバト、カラス、ヒヨドリ、キセキレイ、ヤゴ、カゲロウ類、ミズムシ類